

L'échelle de pH

L'acidité et la basicité sont des propriétés caractéristiques de la matière. Les acides se trouvent dans de nombreux aliments acidulés, mais aussi dans notre estomac. Ce dernier produit du suc gastrique pour la digestion et pour combattre des infections. Quelques exemples de bases sont le détergent à lessive et l'eau de Javel. Sur l'échelle de pH, 0 est la valeur la plus acide, 7 est neutre et 14 est la valeur la plus basique.

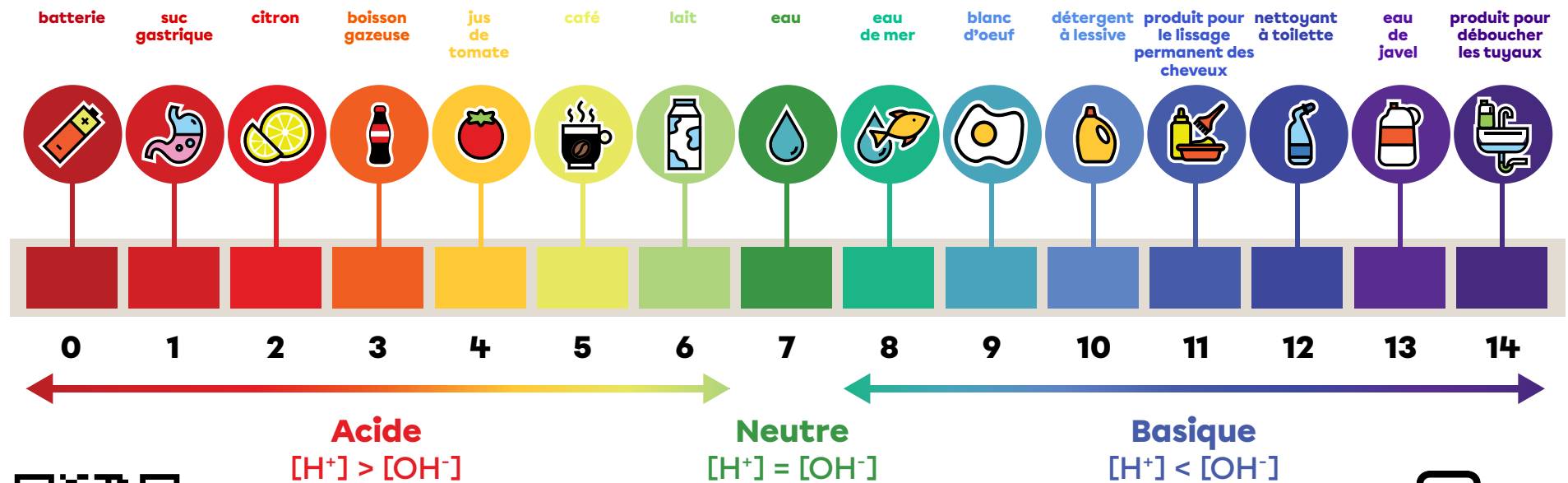

aprof.ca/echelle-ph

Plus d'astuces sur alloprof.ca
© Alloprof

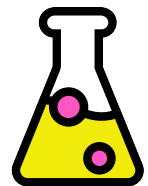

alloprof