Mon pupitre est bien rangé !

Rien ne traine.
Je ramasse les débris
et je jette au recyclage
les vieux papiers.

Mon agenda est accessible.

Toutes les feuilles sont
rangées dans un duo-tang
ou un cartable.

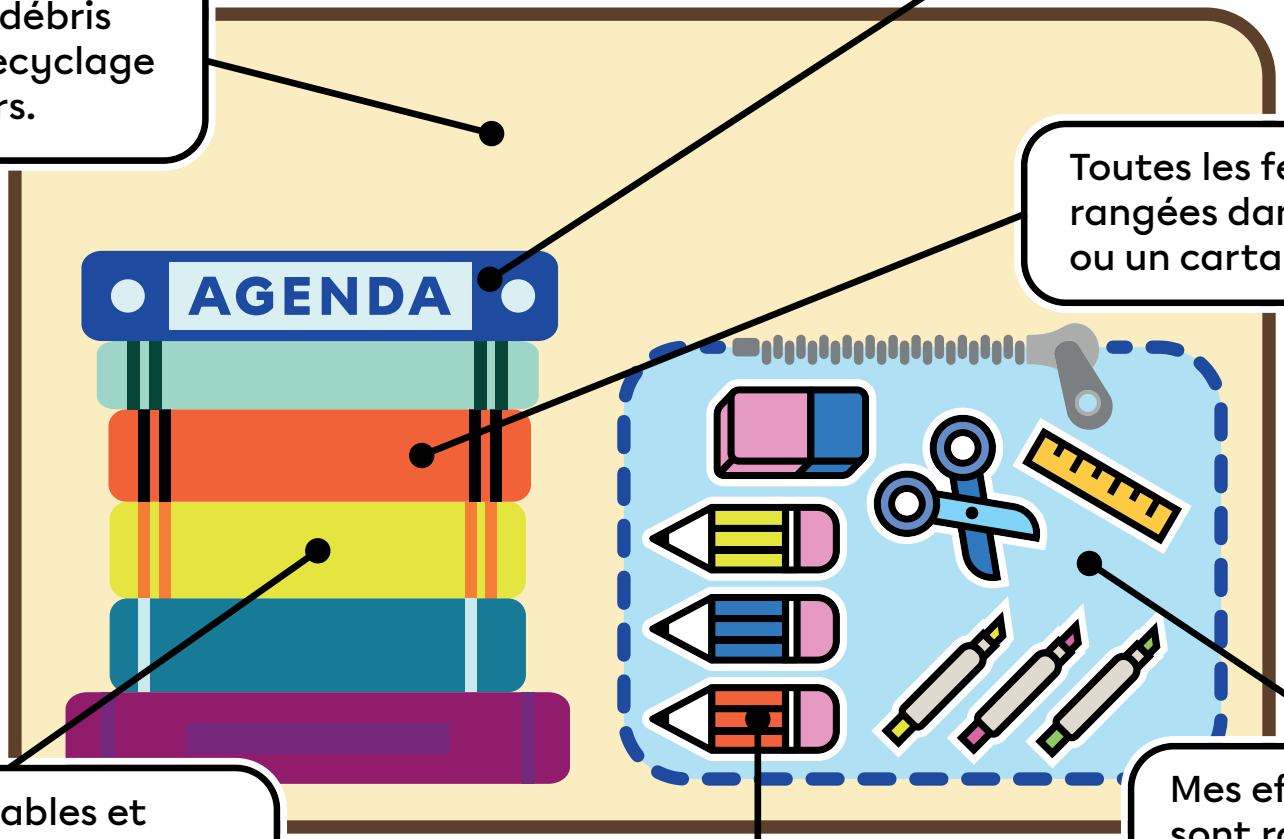

Mes livres, cartables et
cahiers sont bien empilés.
Je fais deux piles au besoin
pour ne rien écraser.

Mes crayons
sont bien taillés.

Mes effets scolaires
sont rangés dans le
coffre à crayons.

Plus d'astuces sur alloprof.ca
© Alloprof

alloprof