J'adopte de bons comportements en ligne!

alloprof
Plus d'astuces sur alloprof.ca

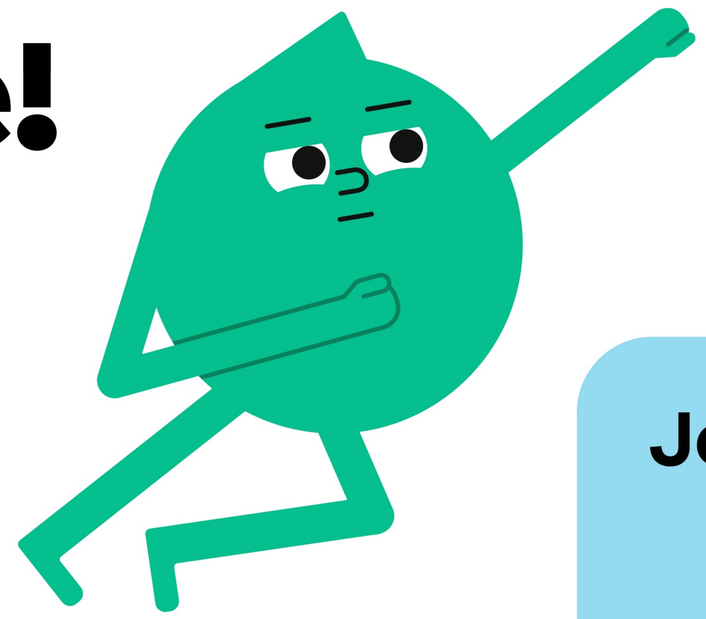

Je respecte les autres

Politesse : Je dis « Bonjour » et j'utilise des mots courtois (merci, s'il vous plait).

Bienveillance : J'écris des commentaires positifs et j'évite les moqueries. La liberté d'expression a ses limites.

Respect : Je ne dis pas en ligne ce que je n'oserais pas dire en personne.

Tolérance : Je respecte les opinions différentes des miennes.

Je protège ma vie privée et celle des autres

Confidentialité : Je ne partage jamais de mots de passe, d'adresses ni le nom de mon école.

Consentement : Je demande l'accord de mes amis avant de publier une photo, une vidéo ou une capture d'écran les montrant. Je ne modifie jamais une photo d'une personne à l'aide de l'IA sans son autorisation.

Prudence : Je n'accepte pas de demandes d'inconnus.

Réputation : Je réfléchis avant de publier du contenu, car ce qui est en ligne ne s'efface pas à 100 % (pense aux captures d'écran).

Je prends du recul

Contrôle de soi : Je laisse redescendre la pression et je prends une pause (ou de grandes respirations) si je ressens de la colère ou de la frustration.

Esprit critique : Je prends le temps de vérifier les informations, car les rumeurs et les fausses nouvelles circulent vite.

J'agis de façon responsable

Droit d'auteur : Je cite mes sources et je ne vole pas le travail des autres.

Signalement : Si je suis témoin d'intimidation en ligne ou de contenu dérangeant, je ne participe pas et j'alerte un adulte de confiance.

©Alloprof